



ALL-IN-ONE
MANUFACTURING SOLUTION

NAMDO HIGHTECH

| THINKING | ACTING | SHARING |





“

안녕하십니까! 남도하이텍(주) 대표이사 신오섭입니다.

당사는 생각, 실천, 나눔의 혁신가치로 지난 30여년간 방산, 공작기계, 의료기기 등 다양한 산업분야에 적용되는 부품을 전문으로 생산하여, 국내 및 해외 다수 고객에 제품을 공급하고 있습니다.

그동안 축적된 기술을 바탕으로 현재 자리에 안주하지 않고 더욱 겸손한 자세로 끊임없는 자기개발과 혁신을 통해 고객으로부터 인정과 신뢰, 그리고 국가 경제발전에 일익을 담당하는 기업이 되도록 최선의 노력을 다하겠습니다.

항상 저희 회사를 따뜻한 관심과 애정으로 지켜봐주시는 많은분들께 진심으로 감사드립니다.

대표이사 신오섭

SINCE 1989

- 1989 남도공업 설립
- 1997 공장이전 (창원시 웅남동)
- 2002 CLEAN 사업장 선정
- 2004 중소기업 기술지도 선정
ISO 9001 인증 획득
- 2005 지역산업기술지원사업 참여
- 2006 부품소재 전문기업 (산업자원부) 지정
- 2007 기술혁신형 중소기업 (INNO-BIZ) 인증 획득

2010~

- 2010 ISO 14001 인증 획득
- 2016 사명변경 (남도공업 → 남도하이텍)
벤처기업확인서 취득
본사이전 (웅남동 → 현 팔용동)
- 2017 IBK FAMILY 기업
기업부설연구소 설립
법인전환 (남도하이텍 → 남도하이텍 주식회사)
- 2018 ISO 9001:2015 인증
ISO 14001:2015 인증
- 2019 소재·부품전문기업 확인서 취득
수출유망중소기업 지정
AS 9100D 인증

2020~

- 2020 청년친화강소기업 선정 (고용노동부)
수출의탑 (1백만불) 달성
- 2021 창원형 강소기업 지정
재료연구원 패밀리기업 인정 획득
한국항공우주(KAI) 업체등록
병역특례업체 지정
- 2022 뿌리기술 전문기업 선정
소재·부품·장비 전문기업 확인서 취득
- 2023 경남형 청년친화기업 선정



AS9100D

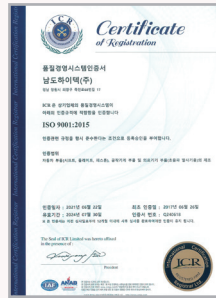

ISO 9001:2015

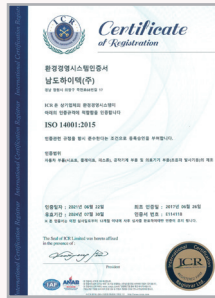

ISO 14001:2015

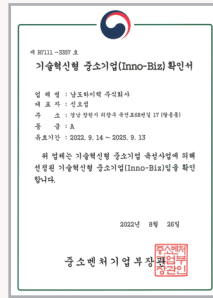

INNO-BIZ

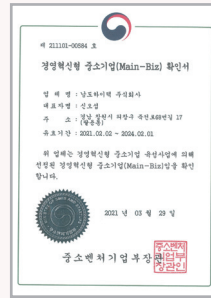

MAIN-BIZ



벤처기업확인서

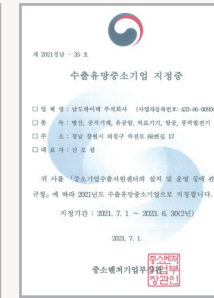

수출유망중소기업

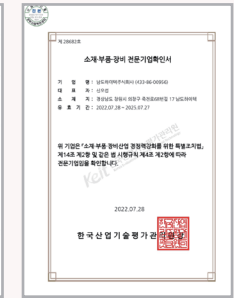
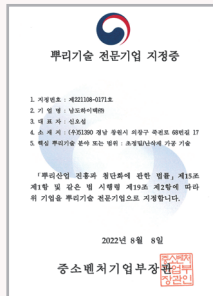
소재·부품·장비
전문기업

부리기술 전문기업

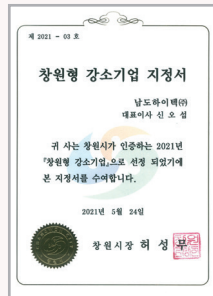

창원형강소기업

하이브리드 발전을
이용한 가로등핀기어 롤러스크류의
조립지그핀기어 롤러스크류의
조립방법가변형 프로브를 갖춘
초음파 탐상 장치자동형 통살호두
제조장치

NAMDO HIGHTECH GLOBAL PARTNER

DOOSAN

SNT 다이내믹스

hu Huons Meditech

wcorimPTS

**HANDOK HYDRAULIC
PUMP & MOTOR**

MS ENG

tic

DTK
Daeho Technology Korea Co., Ltd.

KAI

KOBELCO

Parker TAIYO

SINFONIA

**株式会社
スガナミ製作所**



>>> 기계 및 자동화 설비



볼스크류 너트



볼스크류 샤프트



볼스크류 홀더 및 커버

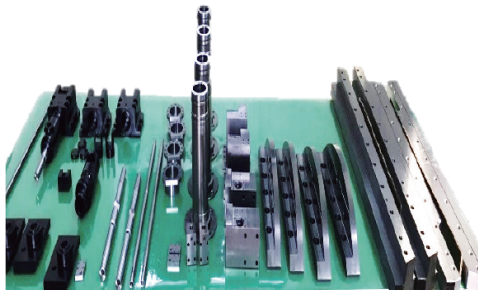

공작기계 부품

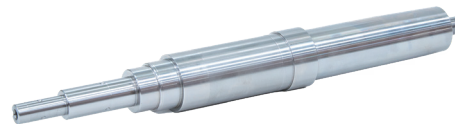

모터샤프트



곡면 글라스 성형기

방위산업 및 항공



터빈



Lead Screw Ass'y

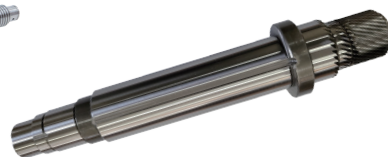

감속기 기어 샤프트

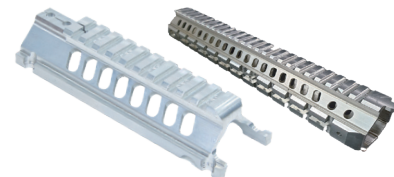

총열덮개



Assy Cylinder-Servo



Comp Flange



Gear



Oil Pump, Oil Intake,
Boss, Retainer



Pinion Drive

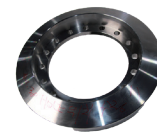

Ring Gear



Shaft



Sleeve

>>> 유공압 및 수소

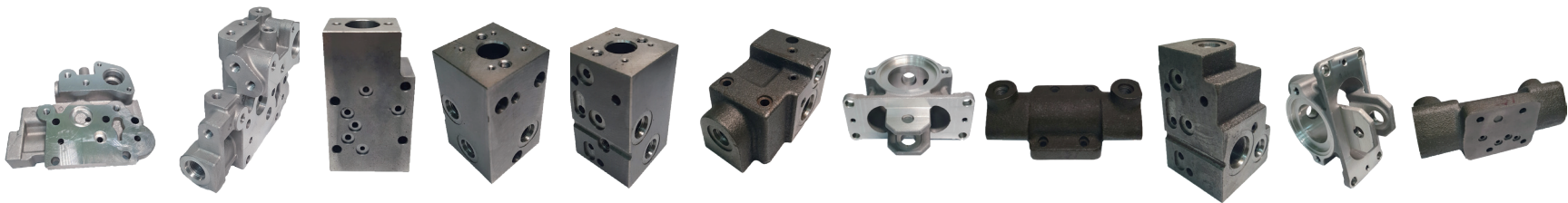

유압 부품



공압 로터리 액추에이터



실린더 피스톤



수소 안전밸브용 부품

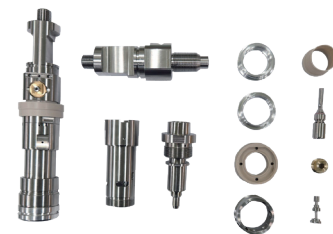

수소 디스펜서용 부품

»» 체외충격파 및 파워툴



Reflector

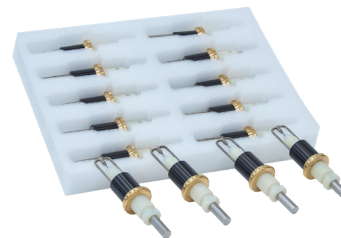

Electrode



다이버용 수중절단기



수중절단기

»» 소형풍력 및 롤러스크류



하이브리드 가로등(풍력+ 태양광)



롤러스크류



성능시험기



>>> CAPACITY

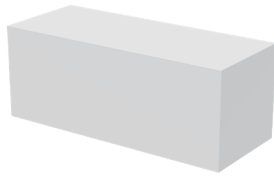

1,600 X 650 X 635



Ø560 X 550



Ø310 X 3,000

>>> LIST

| 설비명 | 보유대수 |
|-------------|------|
| MCT | 8 |
| 수평CNC(장축포함) | 12 |
| 수직CNC | 2 |
| 5축 가공기 | 2 |
| CNC연마기 | 2 |



»» CAPACITY

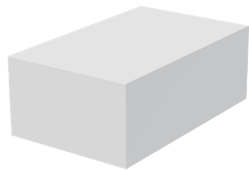

1,000 X 1,600 X 600

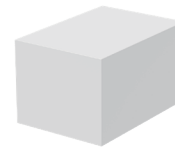

700 X 1,000 X 600

»» LIST

| 설비명 | 보유대수 |
|-------------|------|
| 3차원 측정기 | 2 |
| 2차원 측정기 | 1 |
| 조도 형상 측정기 | 1 |
| 피치 측정기(샤프트) | 1 |
| 피치 측정기(너트) | 1 |



ALL-IN-ONE MANUFACTURING SOLUTION

»» LOCATION & CONTACT



ADD. 경상남도 창원시 의창구 죽전로 68번길 17

TEL. 055-292-1600 **FAX.** 055-283-1627

MAIL. sol@ndht.kr **WEB.** ndht.kr/ko/home



경상남도 창원시 의창구 죽전로 68번길 17

T. 055-292-1600

F. 055-283-1627

E. sol@ndht.kr

W. <http://ndht.kr/ko/home>